

## Identification

Identifiant	59SIS05161
Nom usuel	MARAIS LES VIVIERS
Adresse	RUE DE LIEGE
Lieu-dit	
Département	NORD - 59
Commune principale	PROUVY - 59475
Autre(s) commune(s)	TRITH SAINT LEGER - 59603 PROUVY - 59475

**Caractéristiques du SIS** Entre 1967 et 1971, des déchets d'amiante-ciment ont été déposés sur le site en vue de stabiliser une zone marécageuse sur une partie du site. Ces déchets étaient considérés à l'époque comme des déchets inertes.

Une partie du site est utilisée en zone industrielle. L'arrêté préfectoral du 27 mars 2000 a imposé la mise en sécurité du site, ainsi que la réalisation d'études.

Une visite du service d'inspection du 26 janvier 2001 a permis de constater que le site a été mis en sécurité (clôture du site et signalisation d'interdiction d'accès).

**Etat technique** Site nécessitant des investigations supplémentaires

**Observations** Un diagnostic a été élaboré sur le site.

## Références aux inventaires

Organisme	Base	Identifiant	Lien
Administration - DREAL - DRIEE - DEAL	Base BASOL	59.0169	<a href="http://basol.developpement-durable.gouv.fr/fiche.php?page=1&amp;index_sp=59.0169">http://basol.developpement-durable.gouv.fr/fiche.php?page=1&amp;index_sp=59.0169</a>

## Sélection du SIS

**Statut** Consultable

**Critère de sélection** Terrains concernés à risques potentiels, à diagnostiquer

**Commentaires sur la sélection** Pour caractériser la pollution et déterminer les travaux de dépollution à mener sur le site, des diagnostics supplémentaires sont nécessaires.

## Caractéristiques géométriques générales

Coordonnées du centroïde	733528.0 , 7024408.0 (Lambert 93)
Superficie totale	156140 m <sup>2</sup>
Perimètre total	6671 m

## Liste parcellaire cadastral

---

Date de vérification du  
parcellaire

Commune	Section	Parcelle	Date génération
PROUVY	0A	2067	14/01/2019
PROUVY	0A	601	14/01/2019
PROUVY	0A	2064	14/01/2019
PROUVY	0A	615	14/01/2019
PROUVY	0A	1740	14/01/2019
PROUVY	0A	701	14/01/2019
PROUVY	0A	2065	14/01/2019
PROUVY	0A	2066	14/01/2019

## Documents

---

# Cartographie

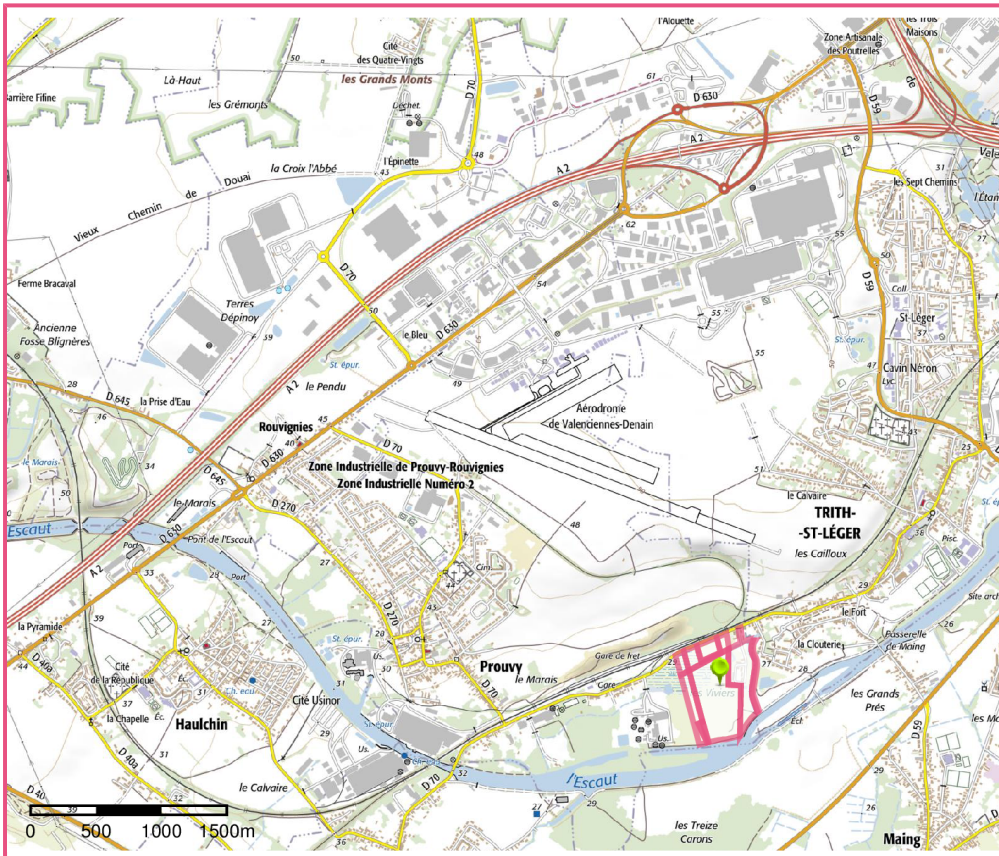

□ Périmètre du SIS  
Cartes IGN - IGN

Identifiant : 59SIS05161

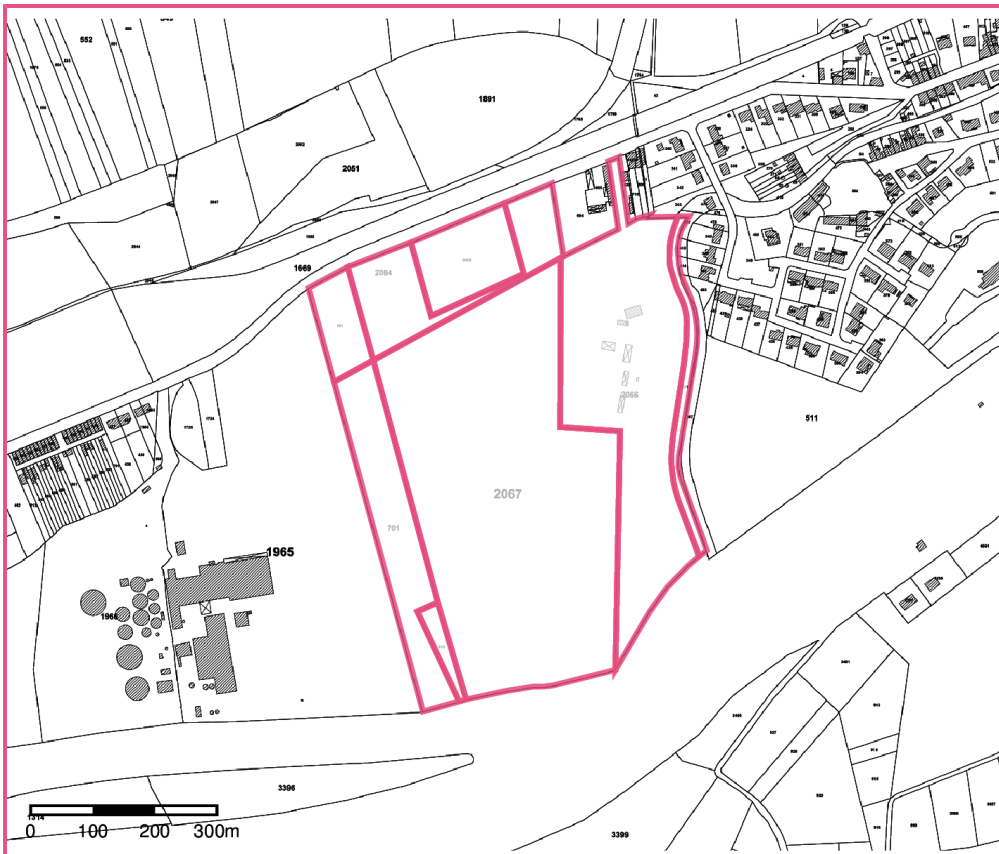

□ Périmètre du SIS  
Parcelles cadastrales - IGN

Identifiant : 59SIS05161